

CONFIGURAÇÃO DE
PENAS P/ PLOTAGEM

1	7	0.1
2	7	0.2
3	7	0.3
4	7	0.4
5	7	0.5
6	7	0.6
7	7	0.25
8	7	0.05
9	7	0.08

REST.COLOR 0.4

A

B

C

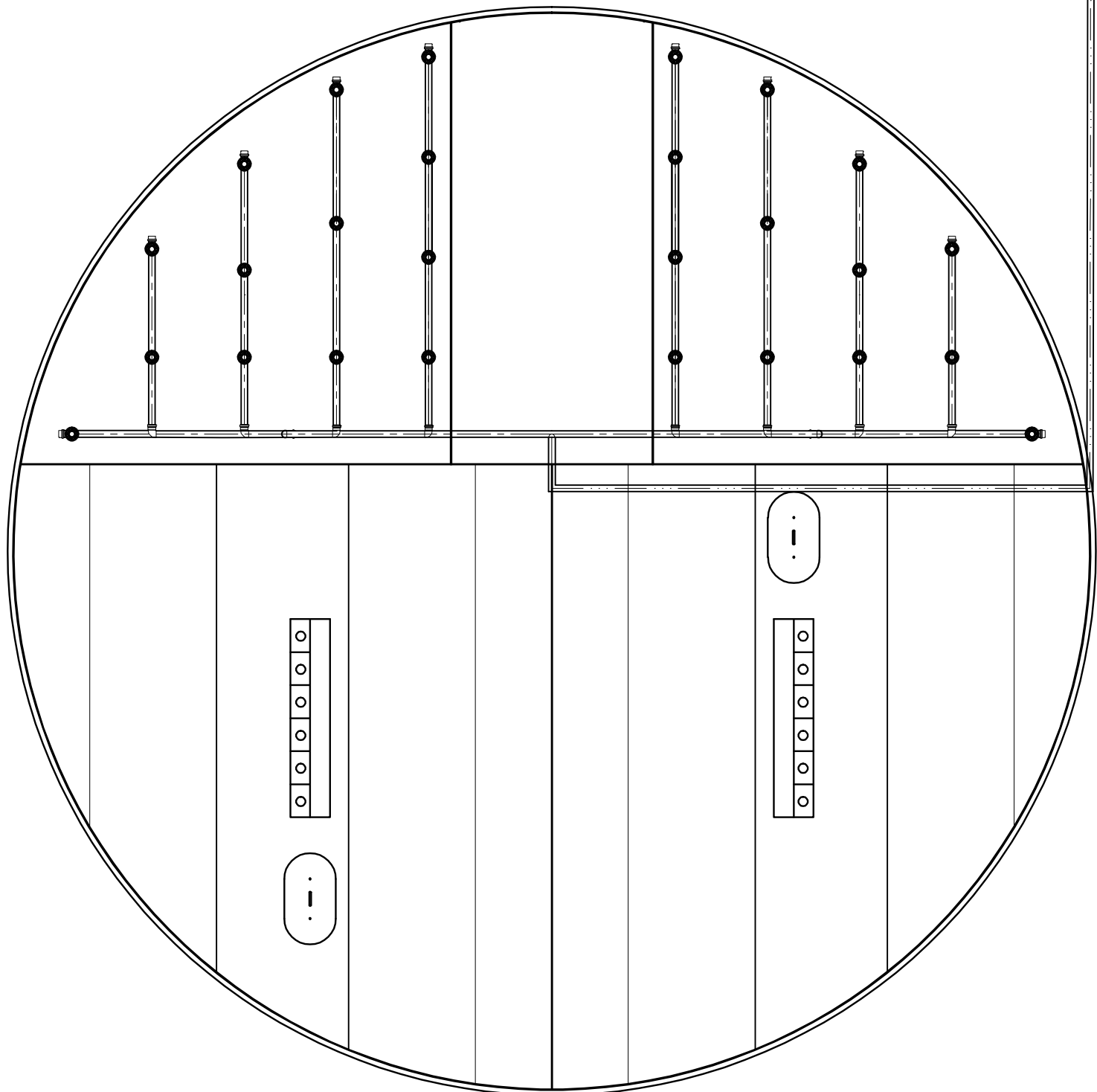
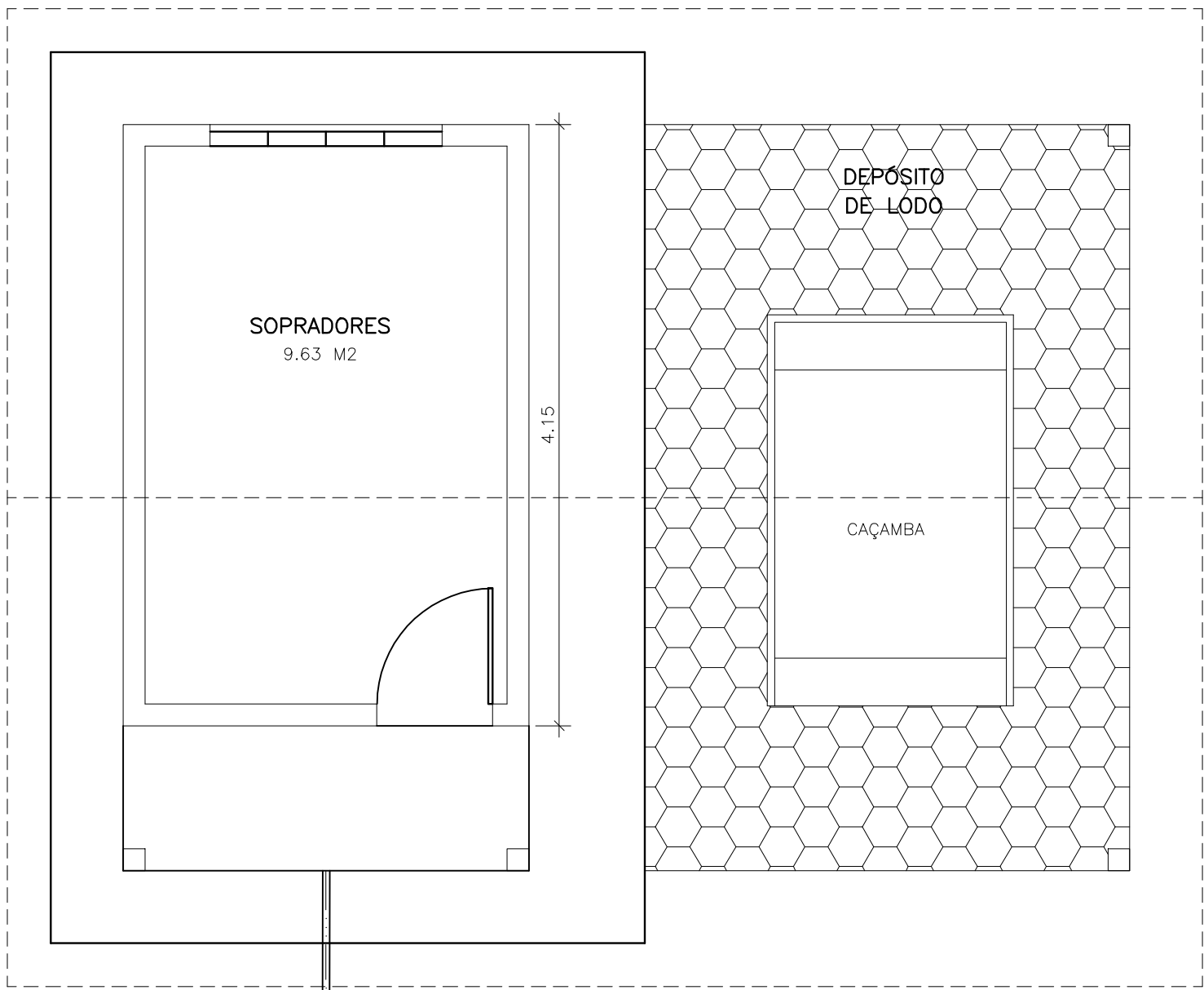

SISTEMA DE AERAÇÃO
VISTA SUPERIOR
ESCALA 1/40

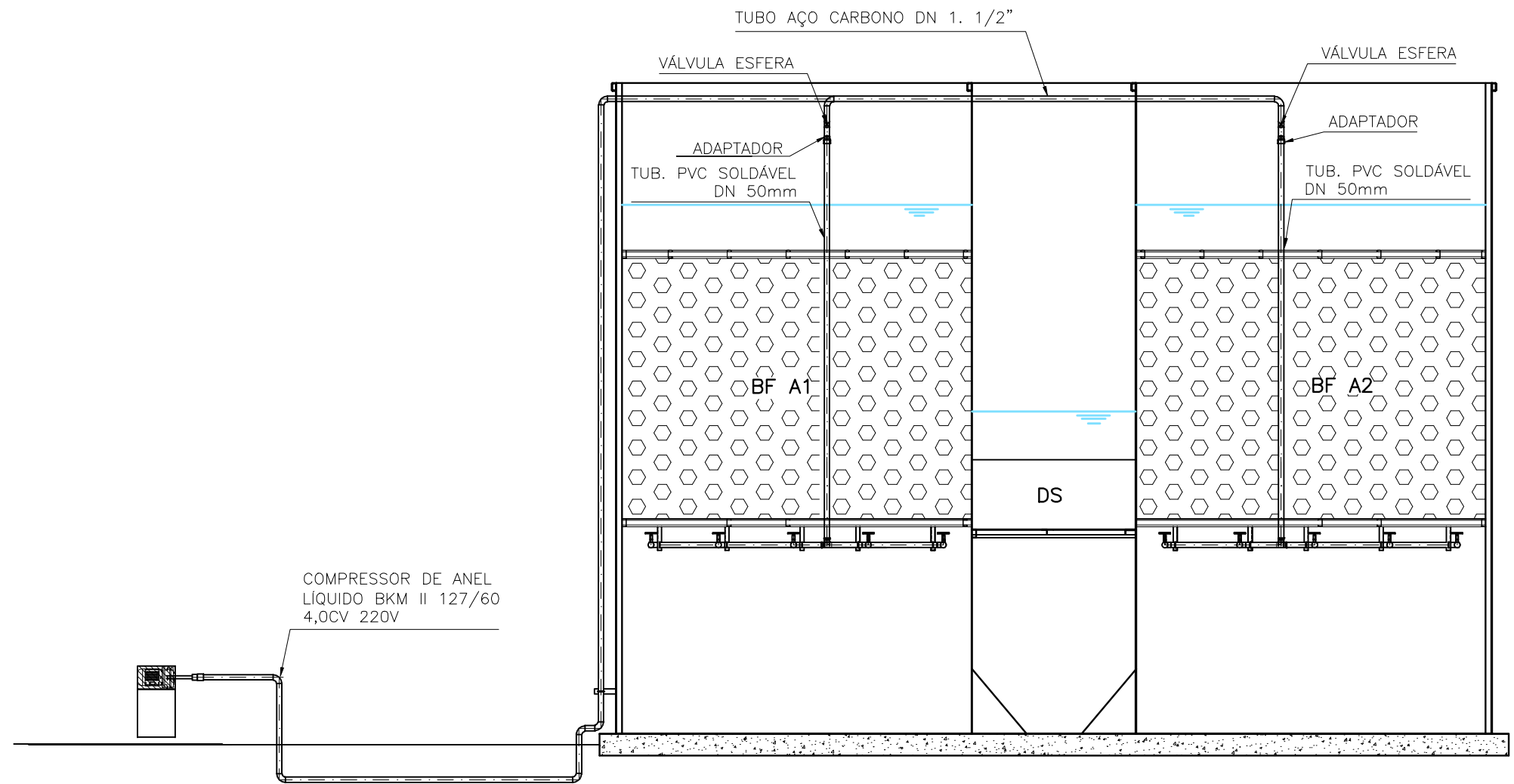

SISTEMA DE AERAÇÃO
CORTE TÍPICO
ESCALA 1/50

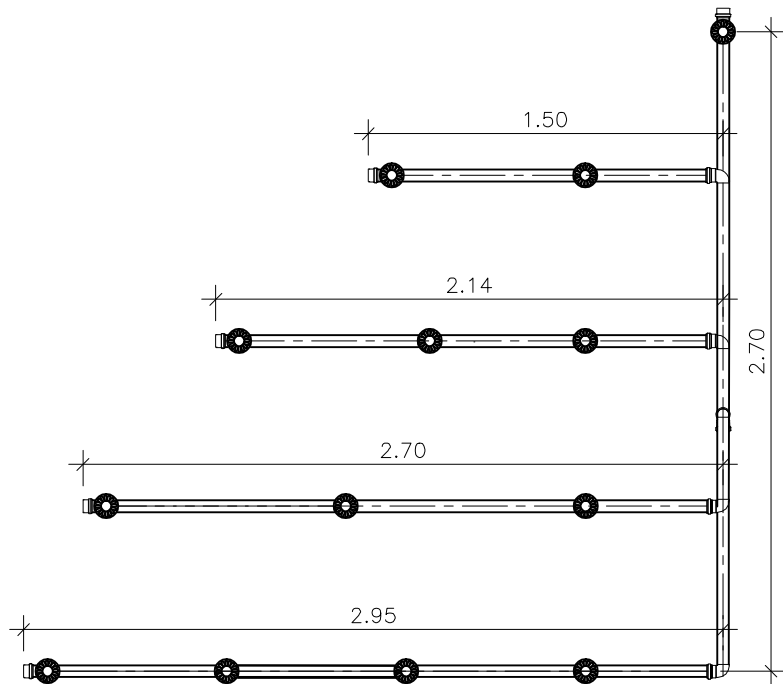

SISTEMA DE AERAÇÃO
DETALHE DO BARRILETE
ATD.: 02 PQ's
ESCALA 1/30

A

B

C

D

ESTE DESENHO É PROPRIEDADE DA
COMPANHIA ESPÍRITO SANTENSE DE
SANEAMENTO - CESAN E NÃO PODE
SER COPIADO SEM SUA AUTORIZAÇÃO.

NÚMEROS	TÍTULOS	Nº	LOCAL	DISCRIMINAÇÃO	DES.	DIV.	GER.	DATA
PRINCIPAIS DESENHOS DE REFERÊNCIA		REVISÃO						

CANCELA E SUBSTITUI
O DESENHO NÚMERO:

CANCELADO E SUBSTITUÍDO
PELO DESENHO NÚMERO:

CENTRO DE DOCUMENTAÇÃO

RECEBIDO: __/__/__

Nº DOC.: ____ ASS.: ____

APROVAÇÃO CESAN:

ASS.: ____ MATR.: ____

UNID.: ____ DATA: __/__/__

ESTA APROVAÇÃO NÃO ISENTA A CONTRATADA
DE SUAS RESPONSABILIDADES LEGAIS.

EMITENTE:

BECK DE SOUZA
ENGENHARIA LTDA

PROJETADO: SIMONE DE JESUS SILVA

COORDENADOR: ALEXANDRE CESAN BECK DE SOUZA

CREA: 6432-D REGIÃO: ES CREA: 11249-D REGIÃO: RS

DESENHO: JULIANA LAMAS

Nº DES. PROJETISTA: 0400-BR-IR-HID-DE-013

DATA: 01/10/2011

RESPONSÁVEL TÉCNICO: ALEXANDRE BECK DE SOUZA

CREA: 11249-D REGIÃO: RS ART Nº: 20100174482 DATA: 16/11/2010

EMISSION CESAN

PROJETADO: _____

CREA: _____

DESENHADO: _____

VERIFICADO: ENGR CARINA DA ROSS REZENDE

DIVISÃO: ENGR CARINA DA ROSS REZENDE

GERÊNCIA: ENGR DOUGLAS OLIVEIRA SOUZA

DATAS

CESAN

MUNICÍPIO: IRUPI

DISTRITO: SEDE

BAIRRO: _____

NOME DO EMPREENDIMENTO: AMPLIAÇÃO E MELHORIA DO SISTEMA DE ESGOTAMENTO SANITÁRIO DE IRUPI

TÍTULO: ESTAÇÃO DE TRATAMENTO DE ESGOTO 12,0L/S - UASB+FBAS+DS 6,0L/S PROJETO HIDRÁULICO SISTEMA DE AERAÇÃO

ESCALA: INDICADA

FOLHA: 14 / 22

Nº CESAN: C-059-001-92-5-XX-0033

REV: 00